

Fecha: 30-11-2008

Sección: Cultura

Página: 57



# Una exposición didáctica revisa los 3.000 años de historia de Ategua

Cultura muestra hasta el 31 de enero un recorrido por el milenario yacimiento

M. L. / CÓRDOBA

La Delegación de Cultura de la Junta (calle Capitulares, 2) exhibe hasta el 31 de enero una muestra pedagógica sobre el yacimiento arqueológico de Ategua para acercar a los más jóvenes "un patrimonio no lo suficientemente conocido", según aseguró la directora general de Bienes Culturales de la Junta, Guadalupe Ruiz, que ayer acudió a la presentación.

La muestra, *Ategua, tres mil años más cerca*, que rodea el patio principal de la Delegación, está formada por paneles informativos, fotografías, planos y reproducciones 3D, así como por un vídeo explicativo que realiza un recorrido virtual por el

monumento cercano a la pedanía de Santa Cruz. Éste, declarado Bien de Interés Cultural en 2005 y perteneciente a la Red Andaluza de Yacimientos Arqueológicos (RAYA) desde un año antes, tiene una extensión de alrededor de 3.000 metros cuadrados y fue ocupado en el periodo comprendido entre el Calcolítico y la Edad Media.

Entre las reproducciones, destaca en la muestra la conocida como Estela de Ategua, de cuyo hallazgo ahora se conmemora el 40º aniversario y que es considerada como una de las más ricas en decoración de las halladas en Andalucía.

La responsable de la Delegación, Mercedes Mudarra, recordó que sigue en paralelo un plan de revalorización del yacimiento, que

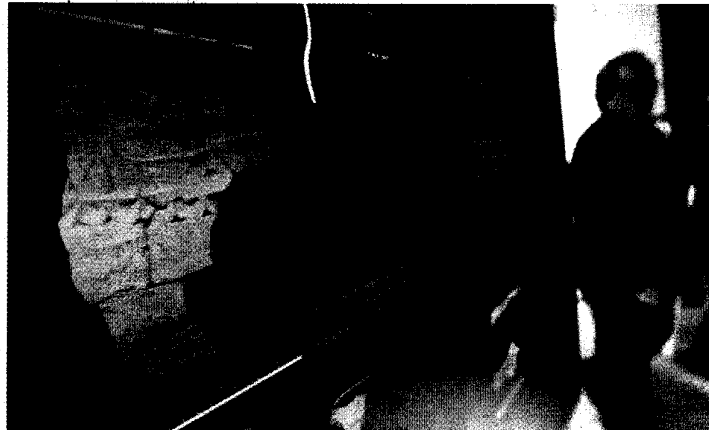

Uno de los paneles explicativos, que incluye una fotografía de un fragmento de vasija.

FOTOS ALVARO CARMONA



Juego virtual sobre el yacimiento.

tiene presupuestados para 2009 600.000 euros, que se invertirán en el arreglo de los accesos, y adelantó que se redactará un plan director que marque las actuaciones en Ategua que podría estar listo para mediados de año. Una de las finalidades es, sin duda, poder iniciar las visitas "lo antes posible".

Durante su periodo de apertura, la Delegación de Cultura y el Gabinete Pedagógico de Bellas Artes han organizado visitas guiadas para alumnos de 3º y 4º de ESO y de 1º y 2º de Bachillerato de más de 300 centros educativos.