

Fecha: 18/07/07

Sección: Cultura

Página: 54



UN EQUIPO INTERNACIONAL ANALIZA EN LUCENA LOS RESTOS DE LA EXCAVACIÓN REALIZADA EL AÑO PASADO

Nueva fase de trabajo en la cueva del Ángel

● El Ayuntamiento espera iniciar el acceso al interior del recinto

J. M. GARCÍA
LUCENA

Acaba de comenzar una nueva campaña de trabajo en el proyecto de investigación sistemática de la cueva del Ángel de Lucena, concedido por la Consejería de Cultura para la excavación y estudio de este importante hábitat del paleolítico medio situado en el entorno de la sierra de Aras.

La concejala de Patrimonio, María José Lara, indicó ayer que la campaña, en la que participarán una decena de investigadores de España, Méjico, Francia y Gran Bretaña, se desarrollará durante los meses de julio y agosto y se centrará en el estudio de los materiales, restos de fauna e industria lítica encontrados durante la campaña de excava-

ciones desarrollada el pasado año. En el proyecto colaboran el centro de investigaciones prehistóricas de Tautavel (Francia) y el Consejo Superior de Investigaciones Científicas. El trabajo en laboratorio se completará con el envío de muestras a laboratorios franceses y la realización de un estudio comparativo entre fauna e industria de la cueva del Ángel y del yacimiento de Tautavel.

Por su parte, Cecilio Barroso, director del proyecto, se refirió a la creciente importancia del yacimiento a nivel internacional, como lo demuestra que numerosas revistas especializadas se hayan hecho eco de él, que haya sido incluido entre los más importantes de Europa dentro de una exposición internacional o en un proyecto del Ministerio de Cultura sobre el cambio climático en el pasado. Por otra parte, Lara se refirió al proyecto de excavación de un túnel de acceso al interior

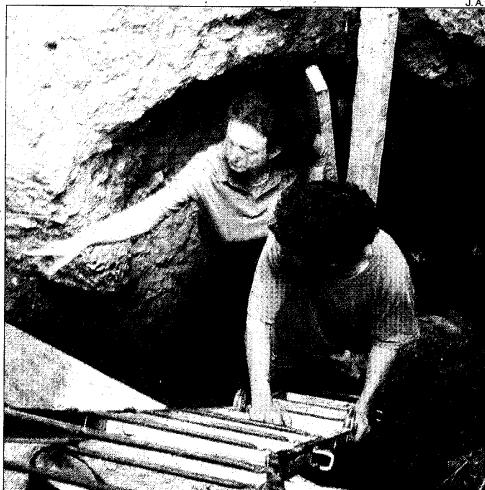

► Lara y Barroso, junto a dos de las investigadoras del proyecto.

de la cavidad de la Cueva del Ángel, de cara a su puesta en valor turística y estudio científico, indicando que "está a la espera de contar con el preceptivo informe de la consejería de Medio Ambiente, dada la protección ambiental del entorno de la Sierra de Aras". Técnicos de esta delegación provincial tienen previsto visitar hoy el enclave. El Ayuntamiento cuenta ya con una subvención de 133.000 euros de la Consejería de Turismo.

REUNIÓN // Asimismo, Lara indicó que hoy se celebrará una reunión con el último de los siete propietarios de los terrenos sobre los que se asienta el yacimiento iberorromano de Morana, para intentar alcanzar un acuerdo definitivo sobre la venta de estos suelos que el ayuntamiento pretende convertir en parque arqueológico periurbano. La superficie total superará las 15 hectáreas, en las que se incluyen una necrópolis, los restos de la ciudad de Morana, el cerro "acebuchoso", de gran valor ecológico y una zona de arboleda cercana al río Genil. ■

