

Fecha: 26-12-2006

Sección: Provincia

Página: 19



**PALMA DEL RÍO**

# El hallazgo de restos arqueológicos puede retrasar la obra de la variante

La edil de Cultura señala que el yacimiento formaría parte de la necrópolis musulmana que se encontró hace varios años en Cerro de Belén

J. I. S. / EFE

La aparición de unos restos arqueológicos en la carretera A-431 Córdoba-Sevilla por la ribera del Guadalquivir, que corresponderían a una necrópolis musulmana, podría paralizar la obra de la variante que conecta esta vía con el nuevo puente sobre el río Guadalquivir. La concejala de Cultura del Ayuntamiento de Palma del Río, Reyes Lopera (PSOE), informó que un miembro de la Asociación para la Defensa del Patrimonio Cultural Saxoferro le comunicó ayer que había encontrado "un buen número de tumbas" en el mismo punto donde se realizan actualmente las obras y que ella misma se desplazó al lugar y comprobó que incluso había alguna de ellas dañadas por el uso de maqui-

na. Lopera explicó que hoy acudiría el arqueólogo provincial al lugar dónde se encontraron los restos y que, junto con lo que determine la Junta, se verá si es posible proseguir con las obras que realiza la empresa Fomento de Construcciones y Contratas, si bien todo apunta a que afectaría a la vía de conexión, pero no a la edificación del nuevo puente sobre el río.

Además, señaló que es probable que este nuevo yacimiento forme parte de la necrópolis musulmana que se encontró hace varios años en la zona conocida como Cerro de Belén y que está enfrente de los restos encontrados ayer, pero que todo ello está en vía de estudio y pendiente de lo que digan los expertos. El nuevo puente sobre el río Guadalquivir, con un presupuesto de 17 millones de euros co-

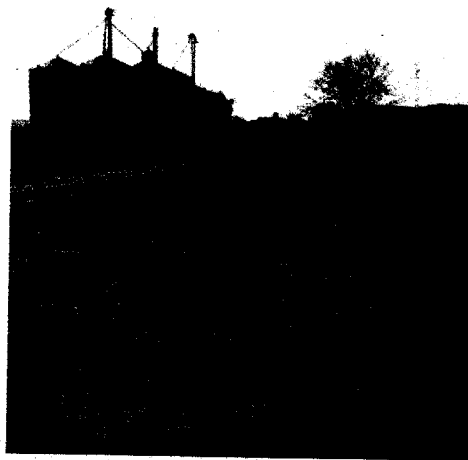

Zoná en la que se han localizado algunos de los restos.

financiados con Fondos Feder, servirá para solventar los problemas de tráfico de la ciudad palmeña y se prevé que esté acabado el próximo otoño.

Hace unos días, Saxoferro denunció también la dejadez del Ayuntamiento y de la Junta de Andalucía para garantizar la conservación de los materiales arqueológicos que pudieran aparecer como consecuencia de los trabajos realizados en las obras del nuevo puente. La asociación asegura que las medidas se han limitado a la inspección ocular realizada en dos puntos concretos del trazado de

## MÁS DENUNCIAS

Saxoferro ya denunció la dejadez de la Junta y del Ayuntamiento para los restos que pudieran aparecer junto al puente

las obras. Saxoferro hace constar "que no se nos han comunicado las medidas generales de protección que solicitamos. De ello deducimos que no existe un procedimiento que garantice con antelación la conservación de los posibles yacimientos". En segundo lugar, la asociación manifiesta que no existe un seguimiento a pie de obra por parte de las autoridades locales ni autonómicas.

