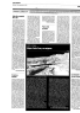
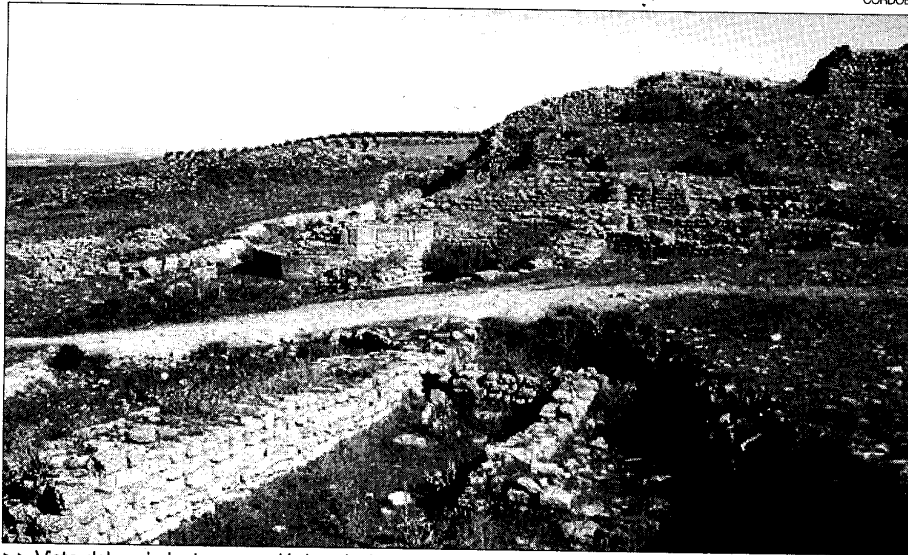

Fecha: 28/09/05

Sección: Opinión

Página: 9

CÓRDOBA**CARTA ILUSTRADA****Ategua, Santa Cruz y sus orígenes**

►► Vista del yacimiento arqueológico de Ategua.

La pala mecánica de una máquina excavadora que está realizando obras en la barriada cordobesa de Santa Cruz ha dejado al descubierto una cripta, dando alas a la creencia antigua, siempre comentada entre los vecinos, que el origen y fundación de Santa Cruz podría estar relacionado con la muy cercana y milenaria ciudad de Ategua, aseveración de la que hasta ahora nunca hubo muestra auténtica que lo confirmase. No va a ser en esta ocasión que los vecinos vayan a salir de sus dudas, ni que el hecho de que este primer hallazgo permita llevar a una consolidación práctica de la hipótesis desde siempre barrruntada por la población de la barriada, o en cualquier caso, encontrar algún vestigio para poder conocer fehacientemente el origen y fundación de Santa Cruz. Visitada la obra por el arqueólogo de oficio del Ayuntamiento de Córdoba parece que lo más adecuado es enterrar la cripta descubierta y que sigan las obras, sin más consideraciones ni estudios sobre la misma.

La Asociación Cultural Amigos de Ategua, de Santa Cruz, a través de esta carta, hace un llamamiento a nuestro Ayuntamiento para que antes de desentenderse ordene una ampliación de lo hallado y se verifique en primera instancia una valoración que pueda dar una pauta segura de la

verdadera trascendencia de lo descubierto. Esta Asociación y el vecindario estamos dispuestos a colaborar en lo posible de forma que la profundización en el conocimiento de nuestras raíces no se vea cercenada por la negación de nuestro propio Ayuntamiento a iniciar un expediente de valoración e investigación arqueológica de la cripta. Ya tenemos desidia y lentitud en la actuación de la Junta de Andalucía sobre el yacimiento de su propiedad, conocido popularmente como las Ruinas de Ategua, actualmente en total abandono a pesar de tantas y tantas promesas, tantas que aunque algunas son realidad han sido tan pequeñas e insuficientes cual gota de agua para nuestros campos sedientos, a pesar de las nuevas declaraciones que precisamente hoy aparecen en la prensa de la responsable de la Delegación de Cultura y que no obstante aún encuentra en la tenaz perseverancia de la Asociación terreno de cultivo y de credibilidad... Así que la eterna excusa que Ategua no es de su propiedad, que siempre tuvo nuestro Ayuntamiento sobre la tibia exigencia a la Junta, no puede servirle ahora de amparo para no prestarle la debida atención al reciente descubrimiento en Santa Cruz. ≡

ANTONIO JOSÉ HIDALGO GÁLVEZ, MIEMBRO DE LA ASOCIACIÓN CULTURAL AMIGOS DE ATEGUA. SANTA CRUZ.